## GŁOWICA ZACHODNIA / STATION WEST HEAD
PRZEKRÓJ W1-W1/ section W1-W1

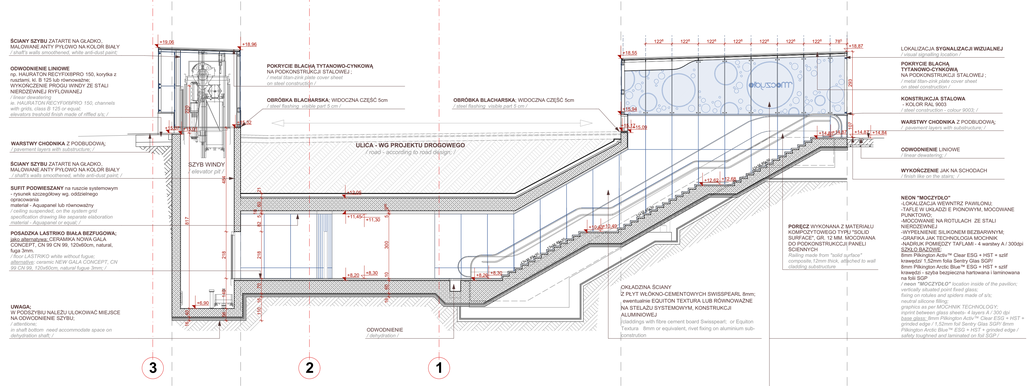


## GŁOWICA ZACHODNIA / STATION WEST HEAD
RZUTY/ top view

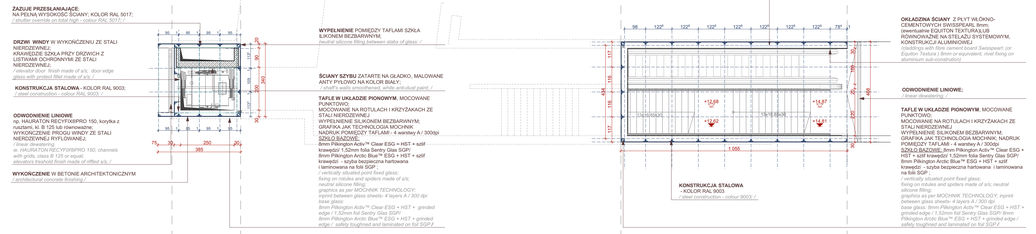


## GŁOWICA ZACHODNIA / STATION WEST HEAD
RZUTY DACHU/ roof view

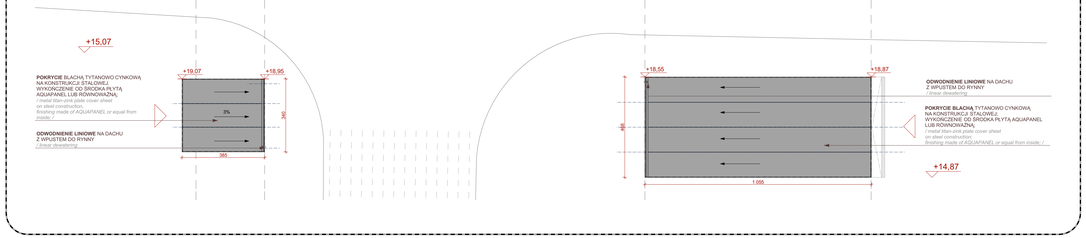


## detal poręczy / *detail of railing*
skala 1:2 / *SCALE 1:2*

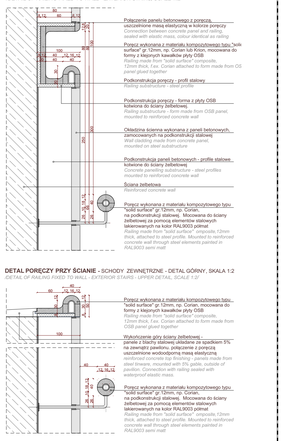


## W1 - wyjście zachodnie */W1 - WESTERN EXIT/*
zadaszenie windy - widoki ścian, skala 1:50 */ roof lifts views, scale 1:50 /*

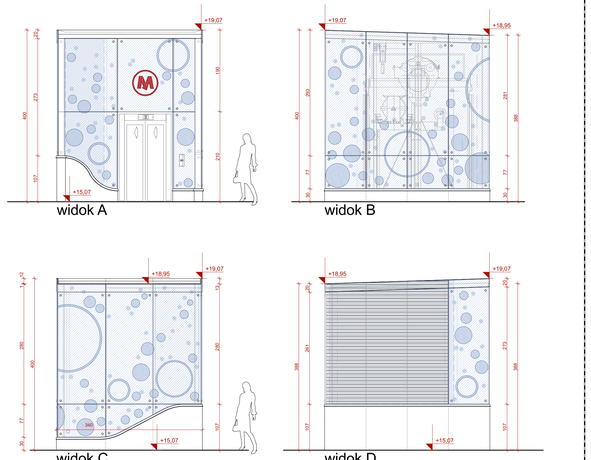


## W1 - wyjście zachodnie */W1 - WESTERN EXIT/*
zadaszenie schodów wyjściowych - widoki ścian, skala 1:50 */ roof entrance stairs, scale 1:50 /*

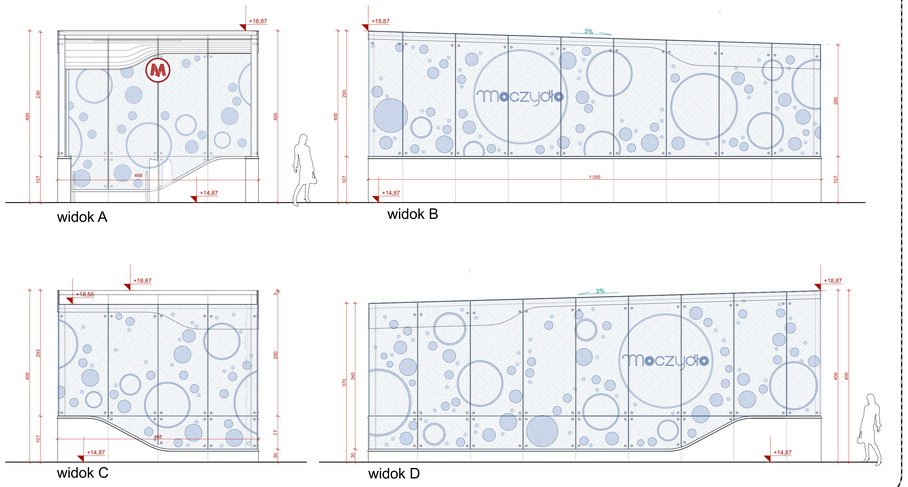


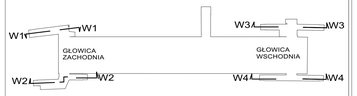


## W1 - wyjście zachodnie
oznaczenie widoków ścian

1. LOKALIZACJA KRATEK ŚCIEKOWYCH ORAZ ELEMENTÓW INSTALACJI WENTYLACJI KLIMATYZACJI I OGRZEWANIA WG PROJEKTU INSTALACJI SANITARNYCH
/ LOCATION OF THE FLOOR DRAINS, VENTILATION, AIR CONDITIONING AND HEATING INSTALLATIONS ACCORDING TO SANITARY DESIGN /
2. DOKŁADNE POŁOŻENIE PRZEJŚĆ I OTWORÓW POWINNO BYĆ SPRAWDZONE W ODPOWIEDNICH PROJEKTACH BRANŻOWYCH
/ THE EXACT LOCATION OF THE PASSAGES AND OPENINGS SHOULD BE CHECKED IN APPROPRIATE BRANCH DESIGNS /
3. KONSTRUKCJA WG PROJEKTU ARCHITEKTONICZNO-BUDOWLANEGO / ARCHITECTURAL AND CIVIL STRUCTURE DESIGN
4. INSTALACJE WG PROJEKTU INSTALACJI SANITARNYCH / SANITARY INSTALLATIONS ACCORDING TO SANITARY DESIGN
5. WYMIARY DRZWI I OTWORÓW W ŚWIETLE MS WOGA BYĆ WMUROŻE NAZ W PROJEKCIE
/ DOORS AND OPENING DIMENSIONS CAN NOT BE SHOULDER WIDER AS IN THE PROJECT
6. RYSUNEK POWINIEN BYĆ CZYTANY RÓWNOCZEŚNIE Z ODPOWIEDNIMI RYSUNKAMI POZOSTAŁYCH BRANŻ
/ DRAWING SHOULD BE READ IN CONJUNCTION WITH OTHER BRANCHES APPROPRIATE PLANS /
7. WSZYSTKIE PRZEJŚCIA INSTALACYJNE W PRZEGRODACH POŻAROWYCH ZABEZPIECZYĆ W TEJ SAMEJ ODPORNOŚCI OGNIOWEJ JAK ODPORNOŚĆ ŚCIANY
/ INSTALLATION PASSAGES IN FIRE PARTITION WALLS SHOULD BE PROTECTED IN THE SAME FIRE RESISTANCE STANDARD AS THE FIRE RES. OF THE WALL /

| Rew./Rev. | Zmiany/Changes | Projektant/Designer | Nr upr./Lic. no. | Podpis/Signature | Data/Date |
|---|---|---|---|---|---|
| | | | | | |
| | | | | | |
| | | | | | |


1. Dopuszczalny zakres i sposób korzystania z projektu określa umowa nr 255/IP/12 z dnia 21 września 2012 r., zawarta pomiędzy Miastem Stołecznym Warszawa a Biurem Projektów Metropolitt Sp. z o.o.
2. Prod ochroną przepisów Prawa autorskiego poszczególne osobiste prawa autorskie twórcze niniejszego projektu, zarówno na każdym etapie realizacji inwestycji, jak i przy wykorzystywaniu praw autorskich zależnych do projektu.

1. Permissible scope and way of making use of the design are specified in the contract no 255/IP/12 from 21 September 2012 concluded betweenthe City of Warsaw and Biuro Projektów Metropolitt Sp. z o.o.
2. The Personal copyrights of its author at each stage of investment realization and during execution of derivative copyrights to the design are subjectto protection of Copyright Law.


Miasto Stołeczne Warszawa
Pl. Bankowy 3/5
00-950 Warszawa

Zarząd Transportu Miejskiego
ul. Żelazna 61
00-848 Warszawa

Metro Warszawskie Sp. z o.o.
ul. Wilczy Dół 5
02-798 Warszawa

Numer umowy / Contract number:
**255/IP/12**

# PROJEKT BUDOWLANY PIERWSZEGO ETAPU REALIZACJI ODCINKA ZACHODNIEGO II LINII METRA W WARSZAWIE
BUILDING PERMIT DESIGN OF THE FIRST STAGE OF REALISATION WEST SECTION OF II LINE OF THE WARSAW UNDERGROUND


Autor opracowania / Author of the study :
METROPROJEKT POLSKA Sp. z o.o.
BIURO PROJEKTÓW KOLEJOWYCH S.A.
BIURO PROJEKTÓW METROPROJEKT Sp. z o.o.
ul. Żurawia 26/50 lok. 213, 00-678 Warszawa
tel./fax.: +48 22 529 27 00, +48 22 629 57 05
e-mail: metroprojekt@metroprojekt.pl http://www.metroprojekt.pl
BIURO PROJEKTÓW KOLEJOWYCH I MOSTOWYCH Sp. z o.o.
01-014 Warszawa ul. Żurawia 16/F
tel./fax.: +48 / 22 / 620 32 02
e-mail: w_jacn@bpk.waw.pl


**ETAP V/2** / STAGE V/2

Faza / Phaze: **PROJEKT BUDOWLANY** / BUILDING PERMIT DESIGN

Obiekt / Object: **STACJA C07** / STATION C07

Tytuł opracowania / Title of the study:

**PROJEKT ARCHITEKTONICZNO-BUDOWLANY**
ARCHITECTURE AND BUILDING DESIGN

**TOM II/1 - ARCHITEKTURA**
VOLUME II/1 - ARCHITECTURE

Tytuł rysunku / Drawing title:
PRZEKRÓJ W1 - PAWILONY WEJŚCIOWE NA STACJĘ METRA
ENTRANCE PAVILONS SECTION W1-W1

| Projektował / Designed by: | Nr uprawnień / License no.: | Podpis / Signature: | Data / Date: |
|---|---|---|---|
| dr inż. arch. Tomasz Kazimierski | ST. 45/79 | | 2013-09-30 |
| mgr inż. arch. Andrzej Ryba | ST. 379/78 | | |
| mgr inż. arch. Łukasz Górzyński | MA/040/05 | | |
| **Zespół opracowujący :** | | | |
| mgr inż. arch. Anna Miszczyńska | 9/B-761/LOIA/08 | inż. arch. Remigiusz Płoszański | |
| mgr inż. arch. Maciej Ryba | MA/077/11 | inż. arch. Małgorzata Siwiec | |
| **Sprawdził / Checked by:** | **Nr uprawnień / License no.:** | **Podpis / Signature:** | **Data / Date:** |
| mgr inż. arch. Joanna Kazimierska | ST. 44/79 | | 2013-09-30 |

| Skala / Scale: | Data / Date: | Nr rysunku / Drawing no.: |
|---|---|---|
| 1:100, 1:50 | 2013-09-30 | MB-L2-C07-4757/08 |