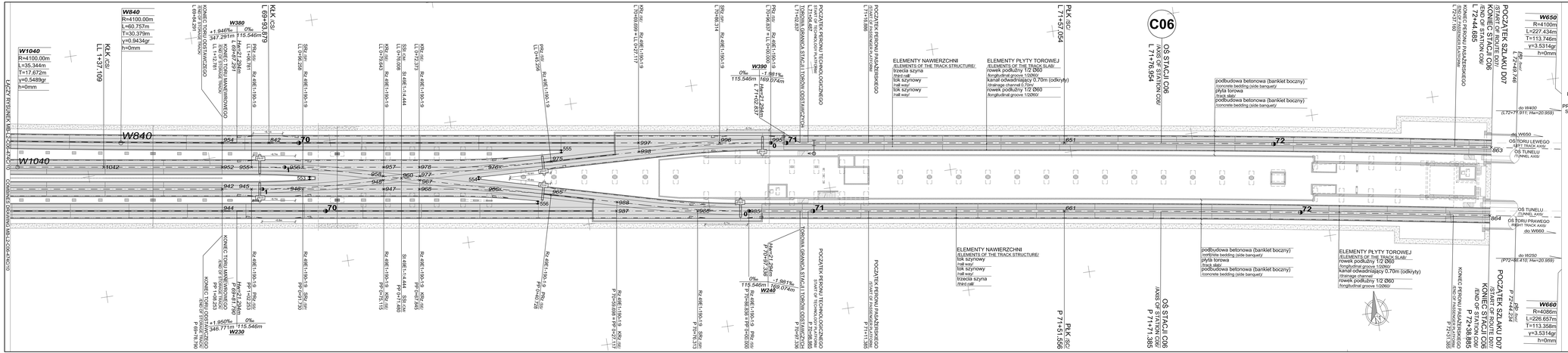

LEGENDA
LEGEND

- OŚ TORU / TRACK AXIS
- OŚ TUNELU / TUNNEL AXIS
- 80 HEKTOMETR / HECTOMETER
- W710 WIERZCHOŁEK / POINT OF INTERSECTION
- Y13 PUNKT CHARAKTERYSTYCZNY / CHARACTERISTIC POINT
- 255 UKRES
- PLK / KLK SZ / CS — POCZĄTEK / KONIEC LUKU KOŁOWEGO; START / END OF CIRCULAR ARCH
- PRz/SRz/KRz SS / SP / SE — POCZĄTEK / ŚRODEK / KONIEC ROZJAZDU; START / MIDDLE / END OF TURNOUT
- pip / kip svc / evc — POCZĄTEK / KONIEC LUKU PIONOWEGO; START / END OF VERTICAL CURVE
- PŁYTA TOROWA / TRACK SLAB
- BANKIET NISKI - BOCZNY / LOW BANQUET - SIDE
- KANAŁ ODWADNIAJĄCY / DRAINAGE CHANNEL
- ROWEK PODŁUŻNY / LONGITUDINAL GROOVE
- ROWEK POPRZECZNY / CROSSWISE GROOVE
- RURKA PCV Ø60 / PIPE PCV Ø60
- URZĄDZENIE DO SMAROWANIA SZYN / DEVICE FOR RAIL LUBRICATION

UWAGA
NOTE
SIATKA KWADRATÓW ODWZOROWANA Z MPZ
DO PROJEKTOWANIA W SKALI 1:250
NET OF SQUARE FROM MAP FOR PROJECT DESIGN IN SCALE 1:250 MODELED

Rev./Rev.	Zmiany/Changes	Projektował/Designer	Nr upr./Lic. no.	Podpis/Signature	Data/Date

1. Dopuszczamy zmiany i uzupełnienia projektu zleceniodawcy w 2555/P/12 z dnia 21 września 2012 r., zawarte pomiędzy Miastem Stołecznym Warszawa a Biurem Projektów Metroprojekt Sp. z o.o.
We permit changes and supplements to the design, which are the client's own, made between the City of Warsaw and Biuro Projektów Metroprojekt Sp. z o.o.
2. Dopuszczamy zmiany i uzupełnienia projektu wynikające z prawa autorskiego będącego własnością projektu, zarówno na kształt etapów realizacji inwestycji jak i przy wykonywaniu prac autorskich dokończeń do projektu.
1. Permissible scope and way of making use of the design are specified in the contract no 2555/P/12 from 21 September 2012 concluded between the City of Warsaw and Biuro Projektów Metroprojekt Sp. z o.o.
2. The Personal copyrights of its author at each stage of investment realization and during execution of derivative copyrights to the design are subject to protection of Copyright Law.

Miasto Stołeczne Warszawa
Pl. Bankowy 25
00-950 Warszawa

Zarząd Transportu Miejskiego
Al. Jerozolimskie 25
00-848 Warszawa

Metro Warszawskie Sp. z o.o.
Al. Wilcza 54 b
00-799 Warszawa

INFRASTRUKTURA I SPOŁECZEŃSTWO
FUNDUSZ SPÓJNOŚCI

UNIA EUROPEJSKA
FUNDUSZ SPÓJNOŚCI

Projekt "II linia metra w Warszawie - Prace przygotowawcze, projekt i budowa odcinka centralnego wraz z zakupem taboru" współfinansowany przez Unię Europejską w ramach Funduszu Spójności Programu Operacyjnego Infrastruktura i Środowisko

Numer projektu / Contract no.: **2555/P/12**

PROJEKT BUDOWLANY PIERWSZEGO ETAPU REALIZACJI
ODCINKA ZACHODNIEGO II LINII METRA W WARSZAWIE
BUILDING PERMIT DESIGN OF THE FIRST STAGE OF REALISATION WEST SECTION OF II LINE OF THE WARSAW UNDERGROUND

Autor opracowania / Author of the study:
BIURO PROJEKTÓW METROPROJEKT Sp. z o.o. ul. Sokolska 198 02-162 Warszawa
THE NET OF SQUARE FROM MAP FOR PROJECT DESIGN IN SCALE 1:250 MODELED

Tytuł opracowania / Title of the study:

ETAP V/3
STAGE V/3

Rys. / Plan: **PROJEKT BUDOWLANY**
BUILDING PERMIT DESIGN

Obiekt / Object: **STACJA C06 Z TORAMI OSTAWCZYMI**
STATION C06 WITH HOLDING TRACKS

Tytuł opracowania / Title of the study:

PROJEKT ARCHITEKTONICZNO-BUDOWLANY
ARCHITECTURE AND BUILDING DESIGN

TOM II/4 - TRASA, SKRZYNIA, NAWIERZCHNIA TOROWA Z WIBROIZOLACJĄ, TRZECIĄ SZYNĄ PRĄDOWĄ

VOLUME III/4 - ROUTE, CLEARANCE GAUGE, TRACK STRUCTURE INCLUDING VIBROINSULATION MATE AND THIRD RAIL (CONDUCTOR RAIL)

Tytuł rysunku / Drawing title:

NAWIERZCHNIA, PLAN SYTUACYJNY - ARKUSZ 2
TRACK STRUCTURE, LOCATION PLAN - SHEET 2

Projektował / Designed by: dr inż. Jerzy Lamek	Nr uprawnień / License no.: OKI-K-2572/2000	Podpis / Signature:	Data / Date: 02.2014
Projektował / Designed by: mgr inż. Włodzimierz Przybysz	Nr uprawnień / License no.: 12870	Podpis / Signature:	Data / Date: 02.2014
Opracował / Designed by: mgr inż. Marta Sikora	Nr uprawnień / License no.: ----	Podpis / Signature:	Data / Date: 02.2014
Sprawdził / Checked by: dr inż. Andrzej Oczykowski	Nr uprawnień / License no.: KBU-1a-2126769/86	Podpis / Signature:	Data / Date: 02.2014

Skala / Scale: 1:250 | Data / Date: 02.2014 | Nr rysunku / Drawing no.: **MB-L2-C06-474C/11**